2018

MEMORIA DE ACTIVIDADES

meniños

PATRONATO

Xosé Manuel Villanueva Prieto
Presidencia
Instituto Galego de Xestión para o Terceiro Sector
representado por Luis Barreiro Carballal
Vicepresidencia
Paula Gundín González
Secretaría
Nuno Manuel Matías Da Silva Ferreira
Vocalía
José Jesús Sánchez Marín
Vocalía
Disashop S.L.
representado por
María Rosa Arias Quintana
Vocalía

EQUIPO DIRECTIVO

Mónica Permuy López
Dirección General

Xema Cabana Ferro
Dirección Técnica

Mª Begoña Pallas García
Dirección de Gestión

EQUIPO HUMANO

Psicología: 17
Pedagogía: 1
Educación Social: 9
Trabajo Social: 13
Integración Sociolaboral: 1
Téc. de Proyectos Educativos: 1
Téc. de Comunicación: 1
Téc. de Presupuestos: 1
Administrativas: 3

Edita:
Fundación Meniños
Diseño, infografías y maquetación:
Fundación Meniños con vectores de Freepik
D.L.: C1127-2019

ÍNDICE

La Fundación Meniños 4
Saludo del Presidente 5
Construyendo Futuros desde el Buen Trato 6
¿Qué hacemos? 7
- Intervención Familiar 7
- Intervención Terapéutica 9
- Inclusión Social 10

¿Cómo lo hacemos? 11
- Investigando, formando, compartiendo 12
- Facilitando, evaluando 13

Resultados cuantitativos 14
Resultados cualitativos 16
Prevención y educación 17
Sensibilización e incidencia 18
Teléfono de la infancia 20
Prevención y detección del abuso sexual en la infancia 21
¿Quién lo hace posible? 22
Transparencia 24
- Procedencia de la financiación 24
- Distribución de la inversión por programas 25

Experiencias 26
¿Qué puedes hacer tú por la infancia? 27

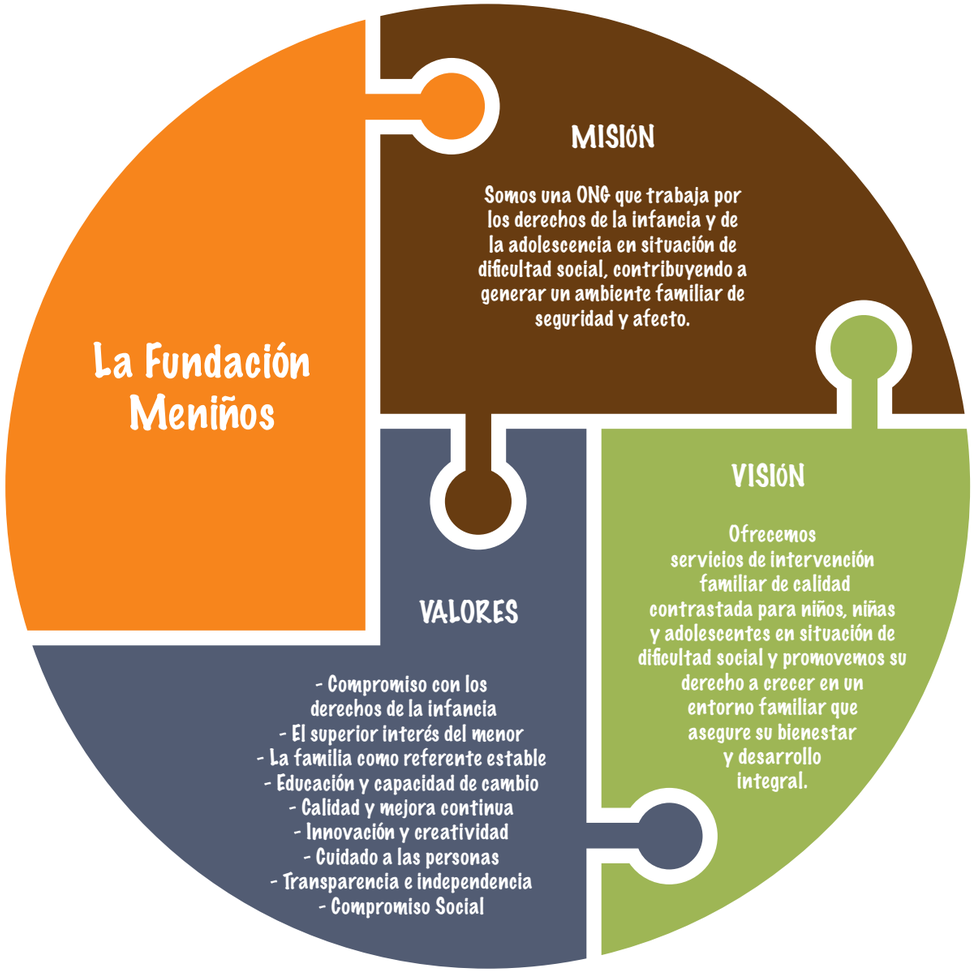

SALUDO DEL PRESIDENTE

Presentar la memoria anual de MENIÑOS es una de las labores más importantes del Patronato de la Fundación. MENIÑOS es una organización profesionalizada, con un alto nivel de capacitación de sus trabajadores, sobre los que pivota la ejecución de los programas que desarrollamos, y al Patronato nos corresponde apoyar a ese grupo de profesionales, dar apoyo a su equipo directivo y supervisar el trabajo realizado.

Por ello, cuando hacemos balance de nuestra actividad y lo ofrecemos a la sociedad que, por un lado, nos cobija y financia, y, por otro, recibe los Servicios que prestamos, llevamos a la práctica uno de los valores esenciales que nos inspiran: trabajar con una política de transparencia informativa y rendición de cuentas, garantizando que nuestros objetivos y actividades se implementen de forma responsable, eficiente, sostenible y con independencia.

Esta filosofía fundamenta la memoria que sigue, y que se complementa con un hito importante concluido también en el año 2018, como ha sido la aprobación del Plan Estratégico para el periodo 2019-2021, que está disponible para el conocimiento público en nuestra web, y que completa nuestro compromiso con la transparencia y la independencia: rendir cuentas de lo realizado y hacer explícito y público lo que se quiere y como se quiere hacer.

Esperamos que estos ejercicios de información y rendición de cuentas contribuyan a mantener y aumentar el apoyo de instituciones, empresas, voluntarios y particulares a MENIÑOS para dar el soporte necesario a nuestros profesionales en el desempeño de su labor asistencial, terapéutica y preventiva y, en general, para la defensa de los derechos de la infancia.

Xosé Manuel Villanueva Prieto
Presidente

CONSTRUYENDO FUTUROS DESDE EL BUEN TRATO

En Meniños concebimos la CRIANZA como un hermoso reto compartido en el que tenemos la responsabilidad de proporcionar cuidados, afecto, protección y educación a niños y niñas, construyendo comunidades sanas, justas y solidarias.

Conscientes de que la infancia es un período trascendental de la vida en el que se asientan las bases para el desarrollo pleno del ser humano, sabemos que disponer de un HOGAR que proporcione seguridad emocional y física es la necesidad más básica para un desarrollo sano y positivo.

Sin embargo, algunas familias atraviesan situaciones de dificultad física, emocional, social o psicológica que comprometen sensiblemente su capacidad y disponibilidad para cuidar a sus hijos e hijas. Ante estas situaciones la comunidad debe proporcionar el SOPORTE y APOYOS necesarios que garanticen la protección adecuada de la infancia y la recuperación de las capacidades parentales.

Esta es nuestra razón de ser y la motivación que nos impulsa a desarrollar programas de intervención, recuperación y prevención para el BUEN TRATO A LA INFANCIA.

¿QUÉ HACEMOS?

INTERVENCIÓN FAMILIAR

Desarrollamos programas integrales de apoyo psicosocial y educativo que restauran dinámicas de cuidado y buen trato sobre la infancia actuando a lo largo de toda esta etapa de la vida, desde la concepción:

Programas de Atención Prenatal y Perinatal

Aquí comienza nuestro trabajo, promoviendo condiciones favorables para la crianza desde el momento mismo del embarazo, cuando las circunstancias vitales de las madres son desfavorables (soledad, precariedad económica, desempleo, aislamiento social, etc.), facilitando una experiencia de maternidad saludable, con apoyo psicológico, social y educativo para favorecer la creación de un vínculo materno-filial sano que evite el sufrimiento personal y el riesgo de desprotección de los hijos e hijas.

Programas de Apoyo a la Adopción

Cuando no es posible la recuperación de la familia o esta desaparece, nuestro trabajo se enfoca a la sensibilización social para la búsqueda de otros entornos familiares dispuestos a la adopción y a proporcionar apoyo y acompañamiento durante todo el proceso adoptivo.

Puntos de Encuentro Familiar

En las situaciones familiares de elevado nivel de conflictividad creamos un espacio de encuentro orientado a preservar el derecho de niños y niñas a mantener la relación con sus padres y sus madres y a normalizar las relaciones familiares.

Programas de Integración Familiar

Capacitamos a familias para mantener o recuperar sus condiciones protectoras, su funcionalidad para criar a sus hijos e hijas, evitando la decisión inmediata de separar al niño o niña de su familia, cuando hay una situación de riesgo o desprotección, y posibilitando que los niños y niñas que viven temporalmente en centros de protección o con familias de acogida puedan volver a sus hogares.

Programas de Acogimiento en Familia Ajena

En aquellas situaciones en que los niños y las niñas no pueden crecer en su familia de origen, pero que siguen manteniendo vínculos familiares positivos para su desarrollo, buscamos y preparamos hogares de acogida, garantizando un ambiente familiar de seguridad y afecto.

Atención Familiar Preventiva en Entornos de Riesgo

Apoyamos la adquisición de habilidades personales y de crianza que permitan romper dinámicas de funcionamiento deteriorado en entornos familiares vulnerables por situaciones diversas de crisis personales, precariedad, carencia de hábitos de cuidado adecuados, falta de motivación o conciencia de los problemas, situaciones de absentismo escolar y conductas de riesgo en adolescentes.

ISO 9001
BUREAU VERITAS
Certification

INTERVENCIÓN TERAPÉUTICA

Intervención en Abuso y Violencia Sexual

El abuso y la violencia sexual tienen consecuencias devastadoras en el desarrollo psicosocial y en la salud mental de las personas agredidas. La intervención terapéutica proporciona la oportunidad para la reparación de la integridad de la identidad y la recuperación del bienestar bio-psico-social.

Intervención en Violencia de Género en la Infancia

Intervenimos sobre el efecto de las experiencias traumáticas reparando y atenuando daños, reforzando la relación materno-filial, restaurando las capacidades de cuidado y luchando contra la perpetuación de modelos de relación asentados en la desigualdad de género.

Centro de Asesoramiento y Psicoterapia

En el Centro de Asesoramiento y Psicoterapia sabemos que todas las personas, incluso las más dañadas y afectadas por las condiciones más adversas, tienen un potencial de cambio y recuperación y concebimos la ayuda psicológica y la psicoterapia como una intervención orientada a actuar sobre ese potencial de recuperación, activando procesos de cambio y construyendo recursos para superar la dificultad o afrontarla con eficacia, recuperando la calidad de vida.

INCLUSIÓN SOCIAL

Proyecto "Brújula"

Impulsamos la inclusión social y laboral de padres y madres, incentivándoles hacia la participación social, la formación y el empleo.

Proyecto CaixaProinfancia

Un programa de acciones socieducativas que promueve la creación de oportunidades de futuro para niños, niñas y familias en riesgo o situación de exclusión social, aprovechando sinergias y tejiendo red entre todas las entidades sociales participantes, maximizando las posibilidades para las personas:
FSG, FANPA Pontevedra, S.D. Teucro y Centro Polivalente de Psicología Clínica Inma Casabiell.

¿Cómo lo hacemos?

INTERVINIENDO con enfoque positivo ofreciendo nuevas oportunidades, porque todas las persoas tienen algún talento y habilidad.

ESTABLECIENDO una relación de ayuda genuina, desculpabilizadora pero responsable, respetuosa y colaborativa que ayude a las personas a volver a creer en sus competencias y posibilidades.

ESTIMULANDO la resiliencia, la fortaleza y la cohesión familiar, dando sentido a la fuerza del equipo familiar como protector ante las adversidades y compensador de debilidades.

ATENDIENDO á la dimensión mental, emocional y conductual de cada persona para ayudarles a entender su situación y a superar sus obstáculos.

CONECTANDO a padres y madres con sus propios procesos de crianza para comprender, aceptar y conectar con sus hijos e hijas.

POTENCIANDO la capacidad de sintonización emocional, la disponibilidad y la sensibilidad parental hacia las necesidades de los hijos e hijas.

VINCULANDO a las familias y las personas con sus comunidades generando una red formal e informal de apoyo entre persoas y entre sistemas.

REPARANDO el daño sufrido, y restaurando una vinculación sana y protectora.

INVESTIGANDO

FORMANDO

Madrid, Barcelona, Murcia, Mérida, Pamplona, Santiago de Compostela, Coruña, Ourense y Viveiro

COMPARTIENDO

Consello Galego do Benestar

XUNTA DE GALICIA

SERVIZO GALEGO de SAÚDE

meniños

plataforma de infancia españa

FundaciónAprender

Asociación GSIA

plataforma de organizacións de infancia galicia

ALIA

unicef

GRUPO 5

Cruz Roja Española

ISSA, IPRA

aef ASOCIACIÓN ESPAÑOLA DE FUNDACIONES

igaxes

FACILITANDO

Prácticas

- 2 CONFEDERACIÓN GALEGA DE MINUSVÁLIDOS (COGAMI)
- 2 UNIVERSIDADE DE VIGO
- 2 UNIVERSIDAD DE OVIEDO
- 1 UNIVERSIDADE DE SANTIAGO
- 1 UNIVERSIDAD DE MÁLAGA
- 1 FUNDACIÓ UNIVERSITAT ROVIRA I VIRGILI
- 1 CIFP ÁNGEL CASAL
- 1 CFIP A XUNQUEIRA

Voluntariado

EVALUANDO

Satisfacción personas participantes en los programas

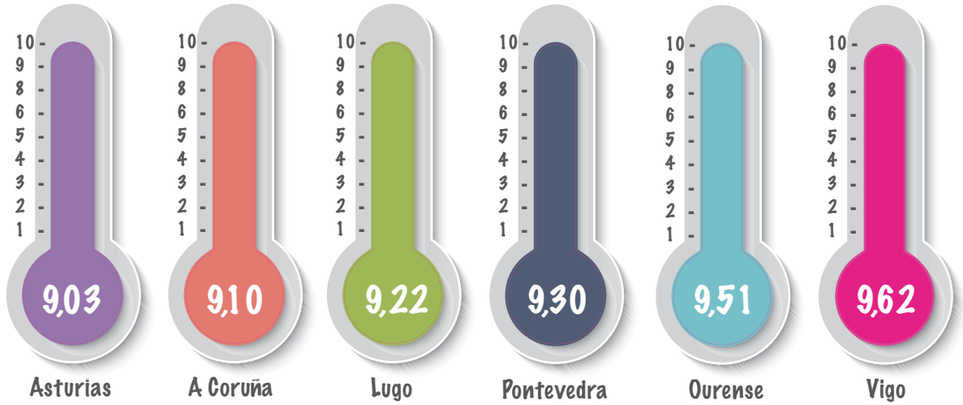

RESULTADOS CUANTITATIVOS

PARTICIPANTES PROGRAMAS
Niños y Niñas: 1.043
Familias: 821

PARTICIPANTES PROYECTOS EDUCATIVOS
Centros Educativos: 88
Personas Adultas: 285
Alumnado: 4486

INTEGRACIÓN FAMILIAR
Niños y Niñas: 335
Familias: 197

ATENCIÓN FAMILIAR
Niños y Niñas: 91
Familias: 60

ATENCIÓN PRENATAL Y PERINATAL
Mujeres: 28

ACOGIMIENTOS
Niños y Niñas: 32
Familias: 34

ADOPCIONES ESPECIALES
Galicia
Niños y Niñas: 35
Familias: 37
Asturias
Niños y Niñas: 29
Familias: 41

PUNTOS DE ENCUENTRO FAMILIAR
A Coruña
Niños y Niñas: 151
Familias: 130
Pontevedra
Niños y Niñas: 157
Familias: 116

ATENCIÓN A LA VIOLENCIA DE GÉNERO
Niños y Niñas: 36
Familias: 25

CAIXA PROINFANCIA
Niños y Niñas: 127
Familias: 82

PROYECTOS EDUCATIVOS
Niños y Niñas: 4486
Centros Educativos: 88
Personas adultas: 285

CENTRO DE ASESORAMIENTO Y PSICOTERAPIA
Niños y Niñas: 24
Familias: 26

ATENCIÓN VÍCTIMAS ABUSO SEXUAL
Niños y Niñas: 26
Familias: 45

RESULTADOS CUALITATIVOS

Niños y niñas **PROTEGIDOS** construyendo su presente y garantes del futuro

Familias sanas, protectoras, productivas y **PARTÍCIPES** de la sociedad en la que viven

Sociedades fuertes, cohesionadas, **SOLIDARIAS**, motores de cambio y crecimiento sostenible.

PREVENCIÓN Y EDUCACIÓN

Nos anticipamos a las situaciones de dificultad diseñando y desarrollando proyectos educativos y preventivos en colegios y entidades de tiempo libre, poniendo en valor la **EDUCACIÓN EMOCIONAL**, la **promoción del buen trato** y el ejercicio de una **parentalidad responsable**.

Solo actuando educativamente y preventivamente **desde las primeras edades de la vida** es posible evitar fenómenos como el bullying, el acoso, el abuso, la violencia y otros comportamientos que degradan y destruyen la convivencia.

#ViaxeAoReinoDasEmocións

#CreciendoComoFamilia

#EducaciónEmocional

SENSIBILIZACIÓN E INCIDENCIA

Estamos comprometidos en la construción de una sociedad involucrada con los derechos y necesidades de la infancia y de sus familias, y buscamos nuevos ALIADOS y nuevos modelos de SOLIDARIDAD basados en el CONOCIMIENTO, en la COMPRENSIÓN y en el COMPROMISO.

#DíaDeLosDerechosDeLaInfancia

#MoveFicha

#TrezeLuzes

#NingúenÁMarxe

#SomosANosaInfancia

#AcogimientoFamiliarAsturias

#EspartrailSolidario

#AdopciónEspecial

#XSolidaria

#BuenTratoALaInfancia

TELÉFONO DE AYUDA A LA INFANCIA

PREVENCIÓN Y DETECCIÓN DEL ABUSO SEXUAL A LA INFANCIA

Según el Consejo de Europa, 1 de cada 5 (en Galicia 37.000) niños, niñas y adolescentes podrían sufrir esta lacra.

El protocolo INO para prevenir y detectar abusos sexuales se basa en cuatro ejes: prevenir, observar, mantener la calma y actuar, notificando y evaluando cada caso con un profesional especializado.

¿QUIÉN LO HACE POSIBLE?

Como ONG nuestro trabajo es posible gracias a PERSONAS, ORGANIZACIONES, EMPRESAS y ENTIDADES comprometidas con la INFANCIA.

Financiadores Públicos

Gobierno de España – Ministerio de Sanidad, Consumo y Bienestar Social

Xunta de Galicia – Consellería de Política Social

Gobierno del Principado de Asturias – Consejería de Servicios y Derechos Sociales

Xunta de Galicia – Vicepresidencia e Consellería de Presidencia, Administracións Públicas e Xustiza – Secretaría Xeral da Igualdade

Xunta de Galicia – Consellería de Economía, Emprego e Industria – Secretaría Xeral de Emprego

Fundación Estatal para la Formación en el Empleo

Deputación da Coruña

Deputación de Lugo

Deputación Pontevedra

Deputación Ourense

Concello de Pontevedra

Concello de Vigo

Ayuntamiento de A Coruña – Concello da Coruña

Ferrol

Concello de Baltar

Xunta de Galicia – Unión Europea

galicia

Proxecto Brújula
Estratexia de Inclusión Social de Galicia (2014-2020)

Operación cofinanciada pola Unión Europea
Programa Operativo FSE Galicia 2014-2020

Promover a igualdade, a saúde e a inclusión social
O FSE invirte no teu futuro

Financiadores Privados

disashop

INDITEX

Fundación Barrié

cenor electrodomésticos

Fundación Mariafranciscade Roviralta

Obra Social "la Caixa"

Fundación María José Jove

Fundación José Otero - Carmela Martínez

C&S Consulting Services

Grupo Ditram Automoción

marineda city

Teleperformance – each interaction matters

Bankia

Universidades

Universidade da Coruña

Universitat de les Illes Balears

Universidad de Málaga

Universidade de Vigo

Universidad de Oviedo – Universidá d'Uviéu – University of Oviedo

USC – Universidade de Santiago de Compostela

Universitat Rovira i Virgili

Otras Entidades Colaboradoras

Pardiñas – Clínica Médico Dental

Alfos y Calcetines

Provivienda

Teatro Principal de Ourense

Asociación Freiriño Afan – Ayudar al Necesitado

Emma&Co

Araújo Smart Dental

Cormo E.I.L. – Integral

COGAMI

AMI

club espartal – salinas

TRANSPARENCIA

La Fundación Meniños cumple con la Ley 19/2013, de transparencia, acceso a la información pública y buen gobierno con respecto a la transparencia en materia de cuentas públicas y financiadores, y la Ley 10/2010, de prevención del blanqueo de capitales y de la financiación del terrorismo. Esta Fundación está registrada en el Protectorado Único de Fundaciones de Competencia Estatal con el nº 239SND y es auditada anualmente desde su creación, recibiendo resultado favorable en todos los ejercicios económicos.

Procedencia de la financiación

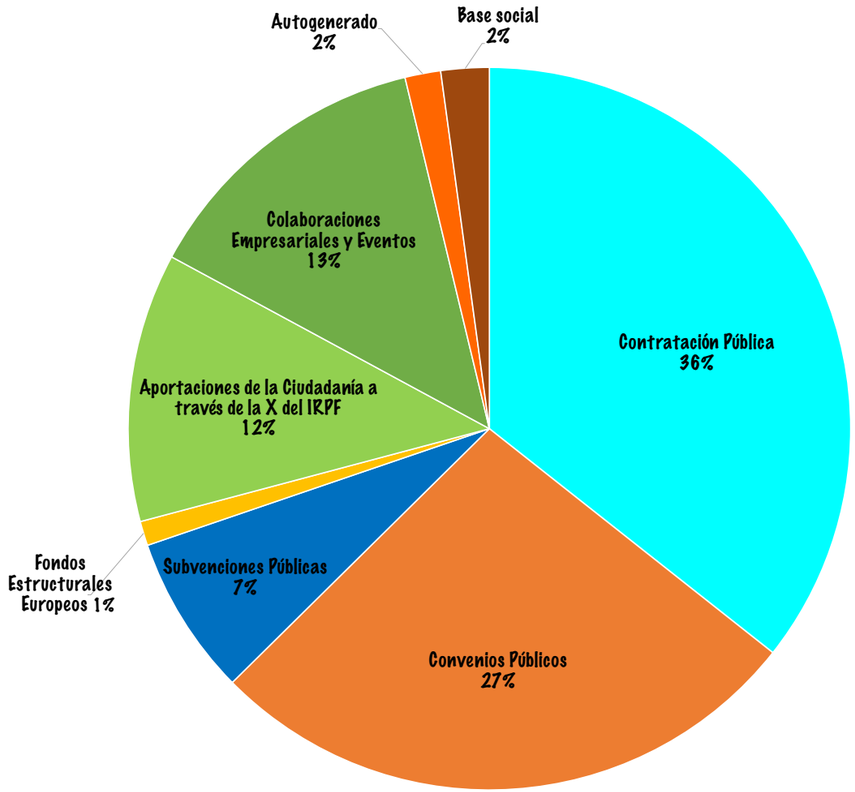

Distribución de la Inversión por Programas

En el año 2018 empleamos un presupuesto de 1.519.118,60 €, distribuidos de la siguiente manera:

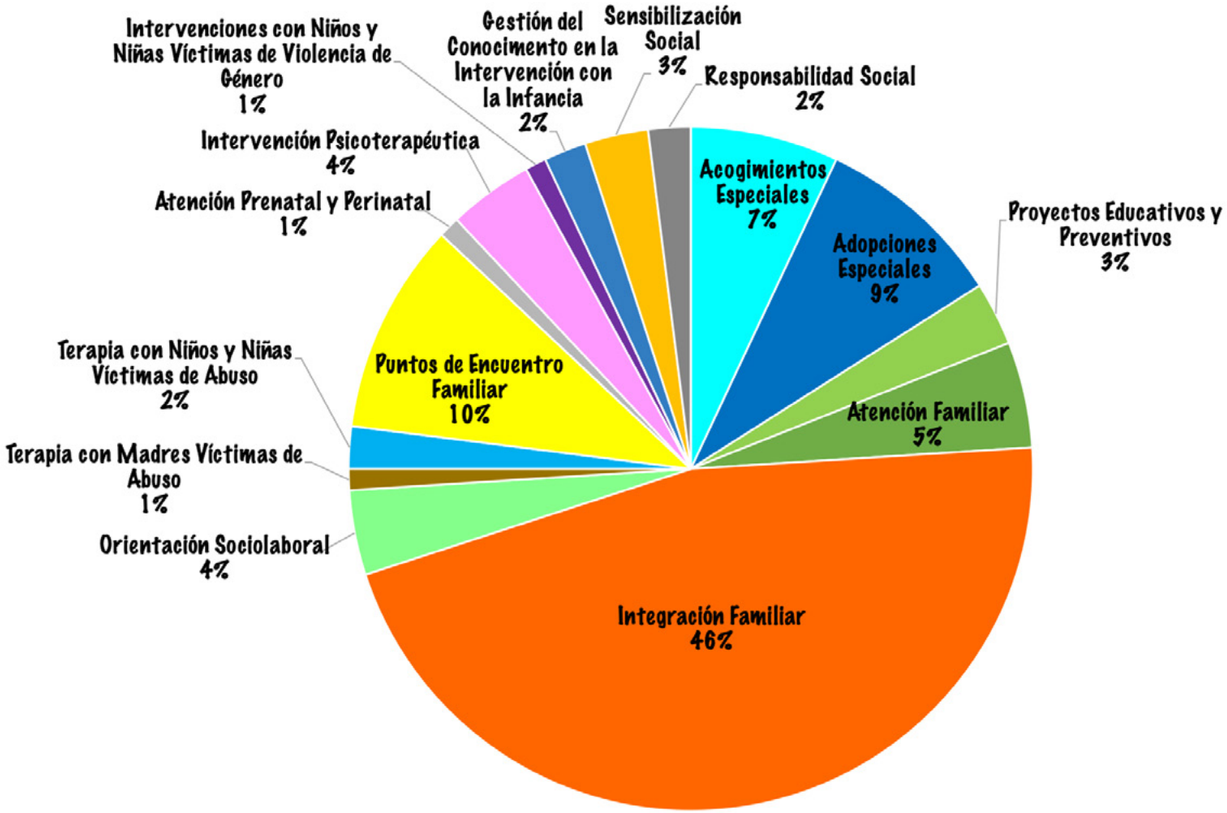

EXPERIENCIAS

IRIA Y XAIME, HERMANOS A LA ESPERA DE ADOPCIÓN

- Me gustaría que la nueva familia nos diese muchos mimos.

- Y que sean listos y nos ayuden a estudiar.

VIKY

Sobre todo, o que más me ayudó de la intervención fue salir adelante con los estudios, porque yo los había dejado atrás. También que mi hermana consiguiera hacer algo de su vida, y que mi padre saliese adelante. En general todo, es difícil de explicar, pero para mí pasé de no tener nada a tenerlo todo.

LAURA

Y ahora imagínate tú, una niña tímida, que nunca tuviera amigos, llega a un lugar donde está a gusto, tiene amigos, tiene todo lo que nunca pudo tener, que está feliz.

DAVID

Participar en el proyecto "Brújula" me facilitó el acercamiento al mercado laboral y la inserción en él.

FÁTIMA, ACOGEDORA DE ESTELA

El acogimiento familiar no es el puente para una adopción, existe la familia de origen y la niña tiene una historia que debemos respetar.

¿QUÉ PUEDES HACER TÚ POR LA INFANCIA?

Gracias a tu APOYO podemos trabajar para que los niños y niñas en dificultad social cumplan su derecho a vivir en una familia que les garantice bienestar y un adecuado desarrollo.

Hay muchas maneras de colaborar, entra en nuestra web
www.meninos.org
y encuentra la tuya.

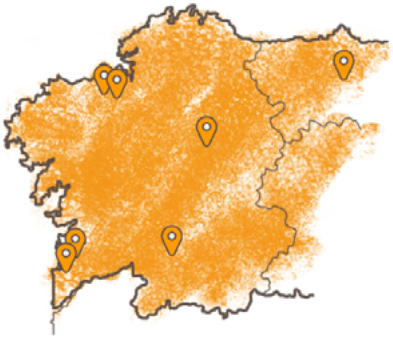

SEDE CENTRAL
Av. de Cádiz 5, 2º izq. Edif. A Milagrosa
15008 A Coruña

meninos@meninos.org

www.meninos.org
www.mundodemilu.org
www.acogimientoyadopcionasturias.org
www.centroasesoramientoyterapia.wordpress.com

981 26 99 55

SÍGUENOS:

facebook.com fundacionmeninos

@fmeninos

Fmeninos

Fmeninos

meniños